Richmond School District

Vancouver

RICHMOND
SCHOOL DISTRICT NO.38

Der Bezirk

Richmond liegt 20 min südlich von Vancouver und hat ca. 200.000 Einwohnern. Aufgrund der Nähe zu Vancouver gibt es viele Menschen, die in Richmond leben, aber in Vancouver arbeiten.
Richmond ist eine bunte Stadt, die trotz der Nähe zu Vancouver ihren eigenen Charakter hat. Es gibt dort zahlreiche Freizeitmöglichkeiten, kulturelle Einrichtungen und Shopping Malls. Es ist eine sehr kosmopolitische und bunte Stadt, die trotz ihrer Nähe zu Vancouver ihren ganz eigenen Charakter hat.

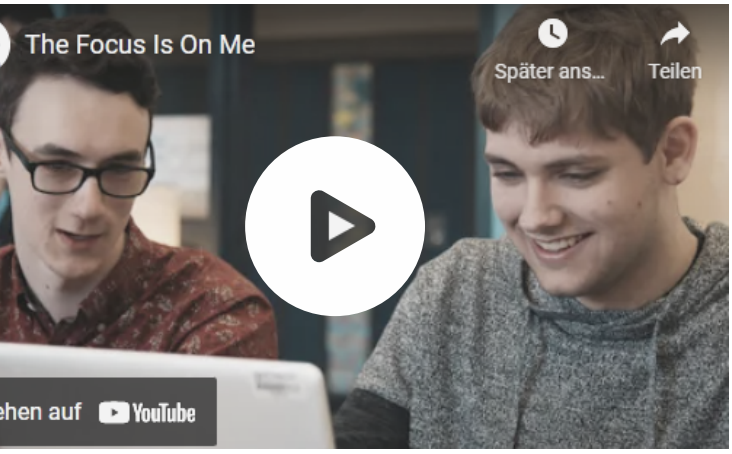

Die Schulen

Der Schulbezirk ist aufgrund seiner hohen Qualität - mehrere Jahre in Folge wurde er zum besten Schulbezirk British Columbias gewählt- sehr beliebt bei Austauschschülern*innen. Sie kommen aus ganz verschiedenen Ländern wie z.B. Mexico, Philippinen, China, Nigeria oder Russland. Trotz dieser Beliebtheit, limitiert der Schulbezirk den Anteil der Austauschschüler an jeder High School um eine kanadische Schulerfahrung weiterhin zu gewährleisten.

Der Schuldistrikt hat eine langjährige Erfahrung mit Schüler*innen, die Englisch als Zweitsprache lernen und ist kanadaweit der führende Schulbezirk in Bezug auf Englisch als Fremdsprache.

Beispielschulen

Richmond Secondary School

Schüler*innenzahl:	1181
Besondere Fächer:	Fotografie, Theater, Drehbuch verfassen und Regie, Film und TV, Gitarre, Textilkunde, Kulinarik, Automobiltechnik, MetallarbeitAmerikanische
Sport:	Volleyball, Geländelauf, Fußball, Schwimmen, Basketball, Tennis, Golf, Ultimate Frisbee, Badminton, Tennis, Leichtathletik
Fremdsprachen:	Französisch, Japanisch, Mandarin, Spanisch

Palmer Secondary School

Schüler*innenzahl:	769
Besondere Fächer:	Fotografie, Yearbook, Tourismus, Kindesentwicklung und Pflege, Architektur und Inneneinrichtung, Band, Gitarre,
Sport:	Ultimate Frisbee, Badminton, Fußball, Tischtennis, Basketball, Volleyball
Fremdsprachen:	Französisch, Spanisch, Japanisch

Shopping Malls | IB Programm | Praktika | Volleyball, Fußball

Kontakt

Stefanie Hoffmann
0228 95722-27
hoffmann@experiment-ev.de